

53. MISURA COMPENSATIVA 36

IL CORRIDOIO DELLA PIANA AGRICOLA FRA CAPRIATE SAN GERVASIO, BREMBATE E FILAGO

COMUNI INTERESSATI

Capriate San Gervasio (BG), Brembate (BG)

LOCALIZZAZIONE

Piana agricola fra Capriate San Gervasio e Brembate

TIPOLOGIA E MATERIALI

Di mobilità lenta

RELAZIONI CON MITIGAZIONI

Nessuna

RELAZIONI CON GREENWAY

La greenway struttura la percorribilità ciclabile a nord e ad est dell'area di intervento costituendo un anello ciclabile di ampiezza territoriale fra Bottanuco Capriate, Brembate e Filago

SINERGIE CON POLITICHE E PROGETTI

PGT di Bottanuco, PRG di Capriate San Gervasio, Piano del Verde Comune San Gervasio, PTCP della Provincia di Bergamo.

53.1 CRITERI E OBIETTIVI DEGLI INTERVENTI

Il progetto assume una indicazione del Comune di Capriate San Gervasio di costruzione di assi portanti di fruibilità del territorio agricolo e di interventi di riqualificazione del paesaggio agrario nella grande piana agricola definita dall'abitato ad ovest, a nord dal tracciato di APL e della viabilità complementare, ad est dal tracciato di APL.

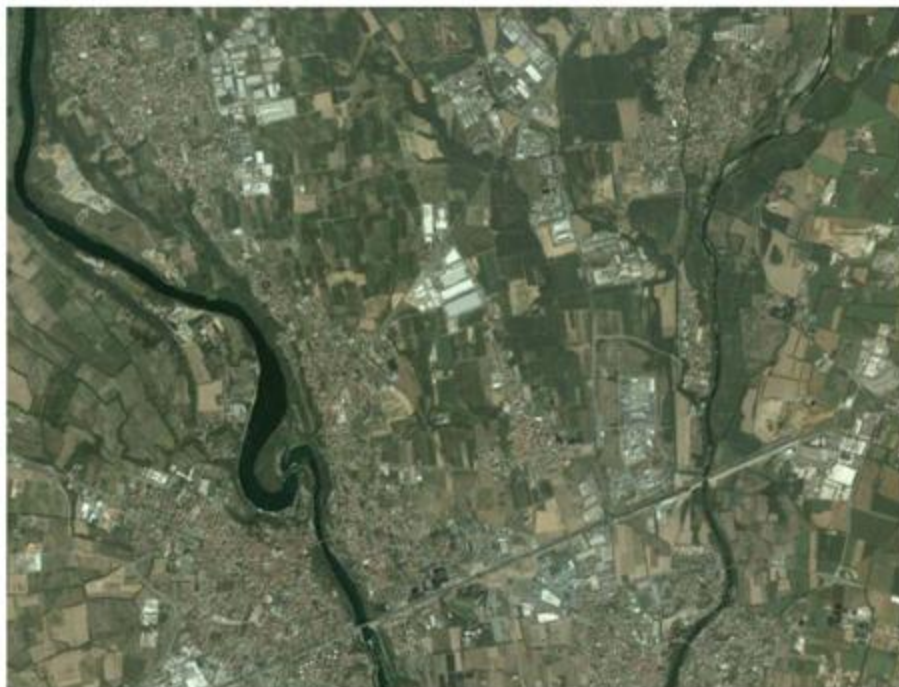

Capriate San Gervasio (BG), Brembate (BG)

Il progetto prevede la realizzazione di due assi ciclabili uno dall'abitato di Capriate verso nord alla GREENWAY in corrispondenza della chiesetta di San Michele, di Bottanuco e verso est fino a collegarsi con la GREENWAY all'altezza del margine nord del recinto della Bayer. I percorsi saranno accompagnati da filari e da siepi al fine di contribuire alla ricostruzione, unitamente a filari e siepi bordo campo, della complessità del paesaggio.