

AIP da PTCP (72.755 mq)
Ambito d'intesa (77.550 mq)
 Migliore individuazione del perimetro dell'AIP (69.350 mq)
 Area esterna all'AIP (8.200 mq)

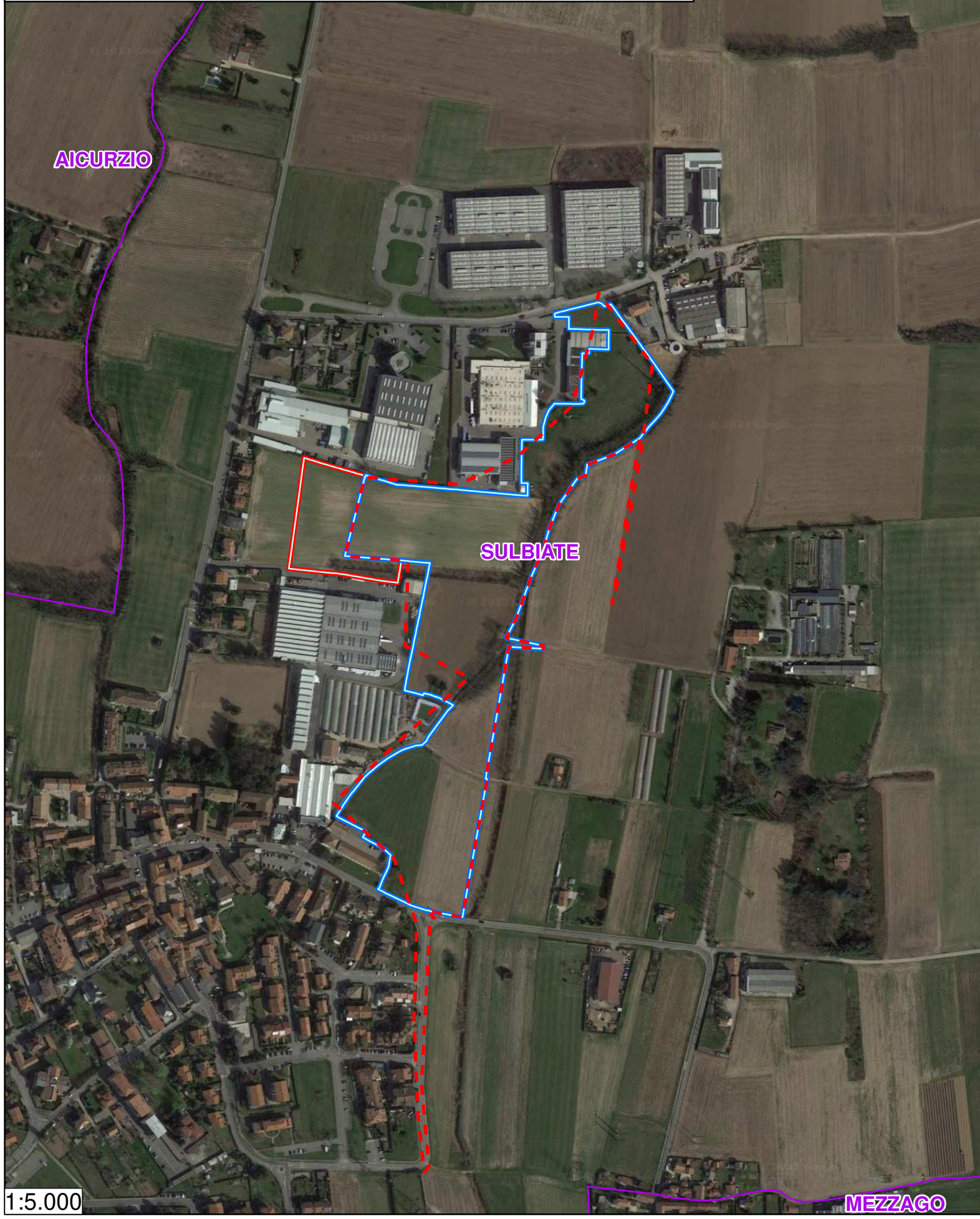

1:5.000

MEZZAGO

Protocollo di intesa istituzionale ai sensi dell'art.34 delle norme del PTCP

Provincia di Monza e della Brianza
 Settore Territorio e Ambiente

Comune di Sulbiate
 Area Tecnica

TAVOLA 2: Migliore individuazione del perimetro dell'AIP a scala comunale e definizione dell'ambito di intesa

Scala: 1:5.000

Data: Gennaio 2023

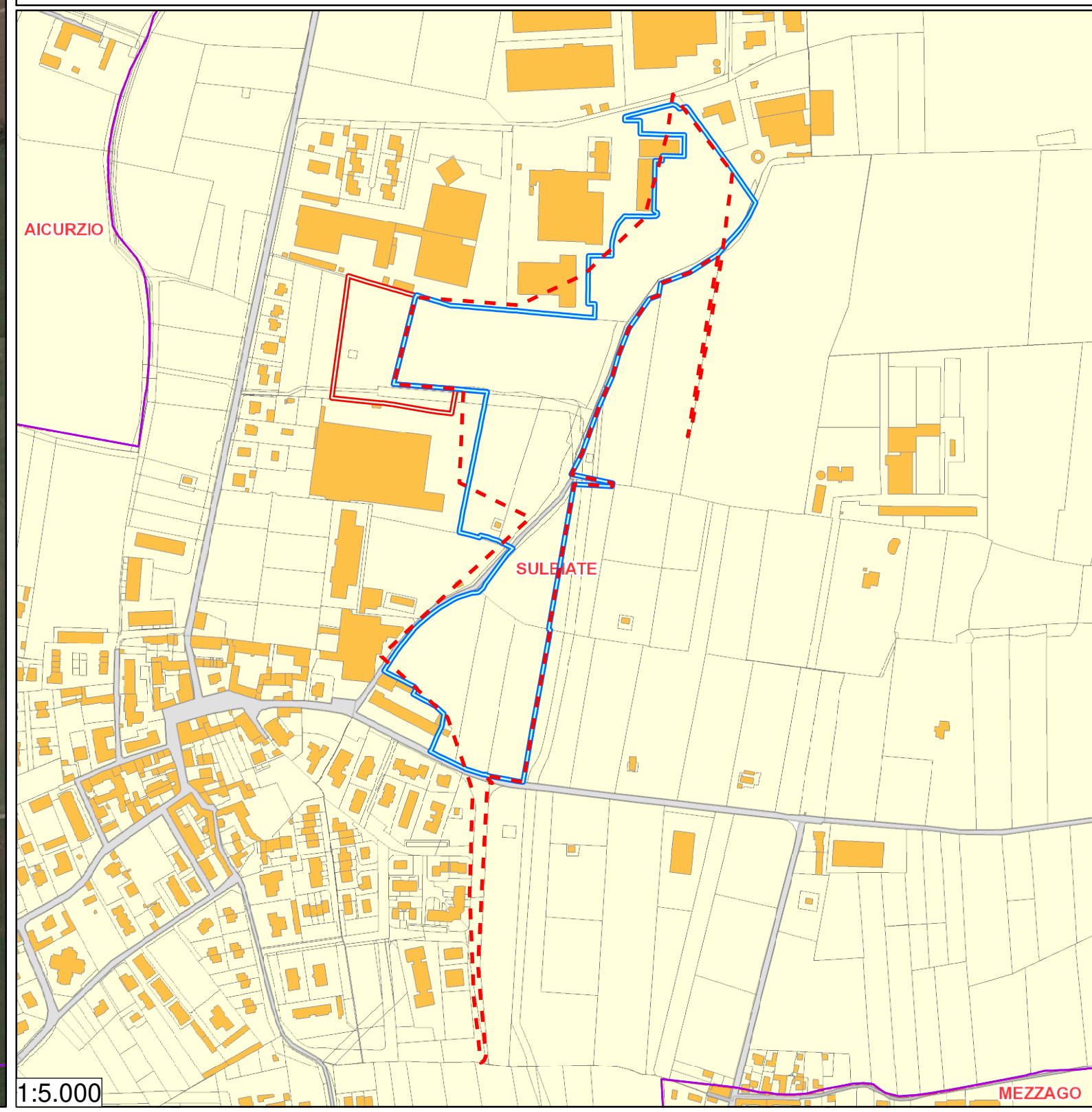

1:5.000

MEZZAGO