

Protocollo di intesa istituzionale ai sensi dell'art.34 delle norme del PTCP

Provincia di Monza e della Brianza
Il Direttore del Settore Territorio

Comune di Nova Milanese
Settore Urbanistica

TAVOLA 2: Individuazione perimetro AIP e ambito d'intesa a scala comunale

Scala: varie

Data: Giugno 2022

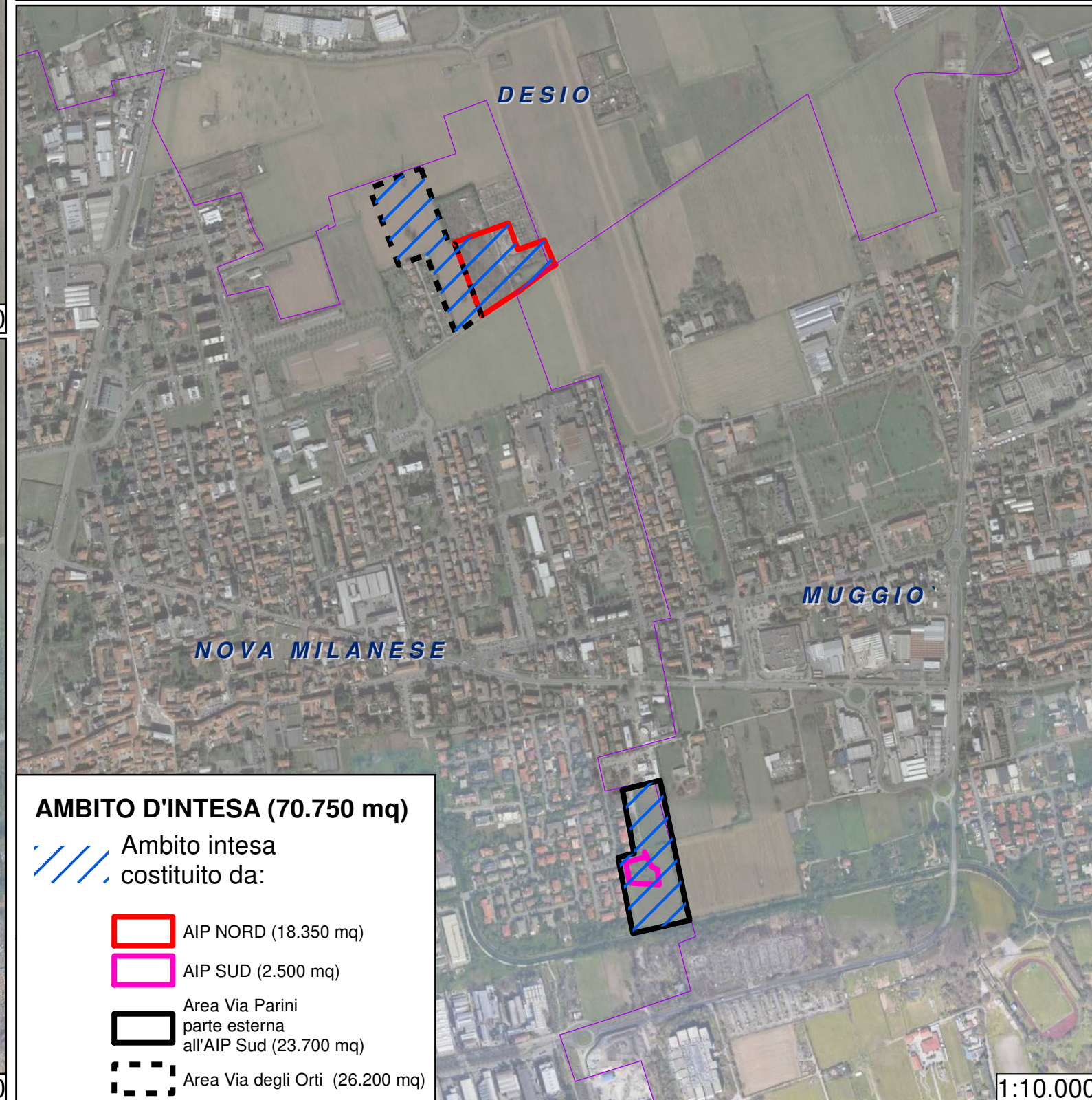
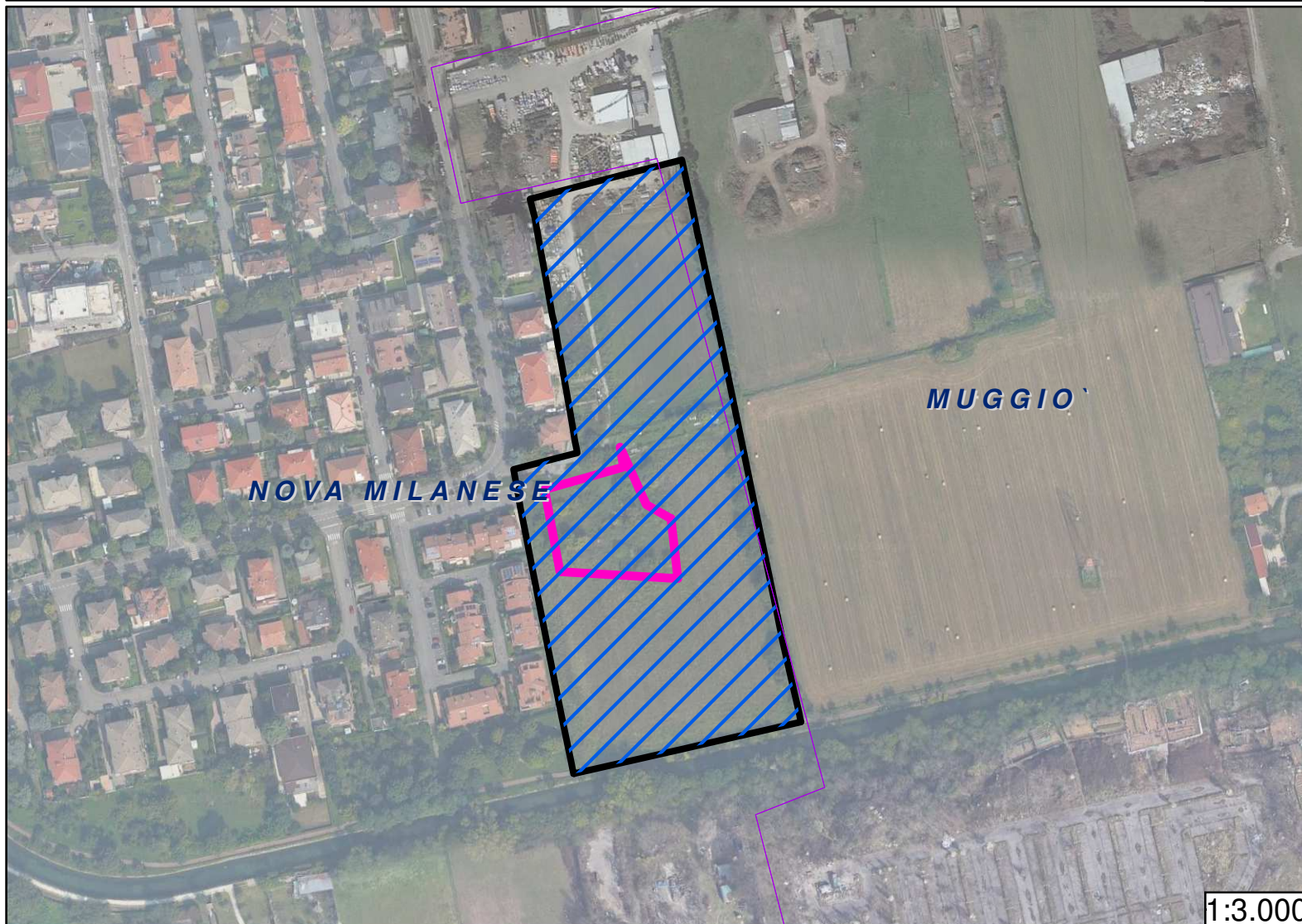
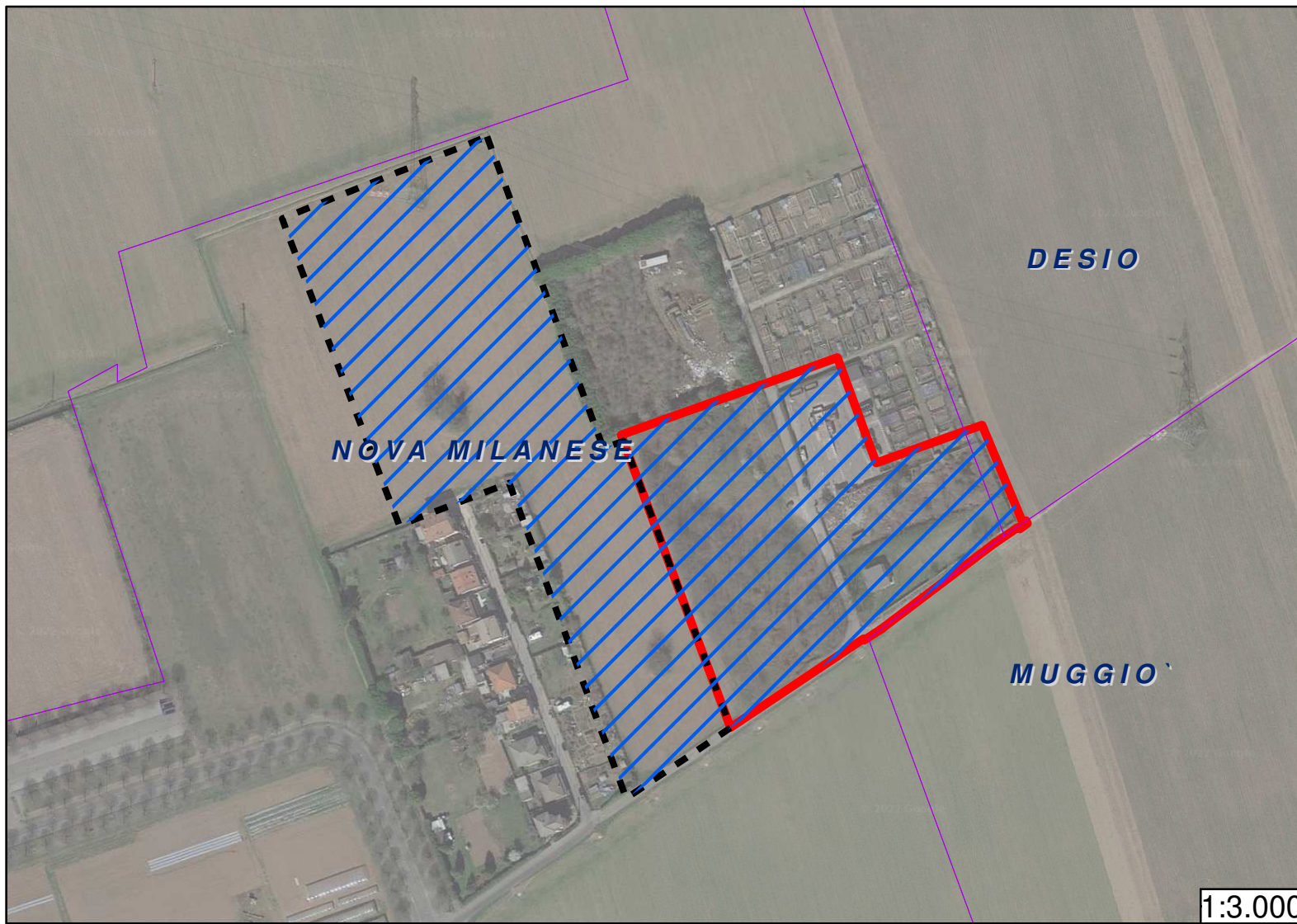



AMBITO D'INTESA (70.750 mq)

/// Ambito intesa
costituito da:

 AIP NORD (18.350 mq)

 AIP SUD (2.500 mq)

 Area Via Parini
parte esterna
all'AIP Sud (23.700 mq)

 Area Via degli Orti (26.200 mq)