

Protocollo di intesa istituzionale ai sensi dell'art.34 delle norme del PTCP

Provincia di Monza e della Brianza
Il Direttore del Settore Territorio

Comune di Limbiate
Settore Territorio

TAVOLA 3: Superfici urbanizzate allo stato di fatto e previsioni a nuovo consumo di suolo



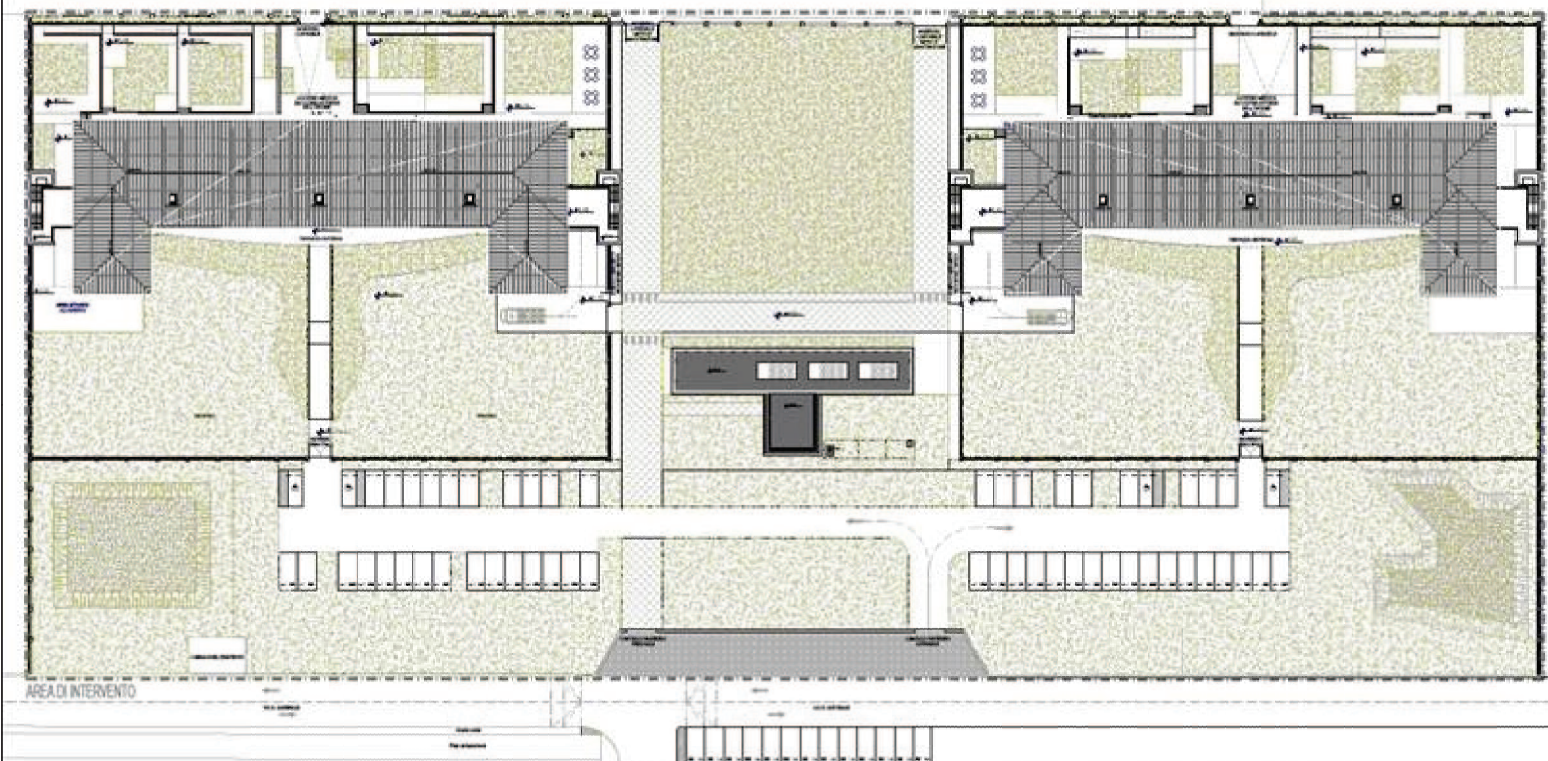

Scala: 1:1.000

Data: Marzo 2019



Ipotesi planimetria generale dell'intervento di riqualificazione per la realizzazione delle REMS

Perimetro ambito di intesa (17.680 mq)

-  Superficie in AIP urbanizzata nello stato di fatto (8.420 mq)
-  Superficie in AIP a consumo di suolo (3.970 mq)
-  AIP (16.950 mq)
-  Estensione area intesa (730 mq)

	Verifica della conservazione dello spazio libero in misura prevalente	MQ	%
A	SUPERFICIE AMBITO DI INTESA	17.680	
B	SUPERFICIE AIP	16.950	
C	SUPERFICIE URBANIZZATA ALLO STATO DI FATTO IN AIP	8.420	
D	SUPERFICIE NON URBANIZZATA ALLO STATO DI FATTO IN AIP (=B-C)	8.530	
E	SUPERFICIE A NUOVO CONSUMO DI SUOLO PREVISTA IN INTESA	3.970	47% *
F	SUPERFICIE MINIMA DA MANTENERE A SPAZIO LIBERO (=D-E)	4.560	53% *

* percentuale rispetto alla superficie non urbanizzata allo stato di fatto