

**Protocollo di intesa istituzionale ai sensi dell'art.34 delle norme del PTCP**

Provincia di Monza e della Brianza  
Il Direttore del Settore Territorio

Comune di Limbate  
Settore Territorio

**TAVOLA 1: Inquadramento dell'AIP  
(Ambito di Interesse Provinciale)**

Scala: varie

Data: Marzo 2019

Comune di Limbate

**Documento di piano  
del Piano di governo del territorio  
ex. art. 8 della Lr. 12/2005 s.m.i.**

Variante al Piano di Governo del Territorio  
Dicembre 2016

Documento introdotto a seguito di accoglimento delle controdeduzioni alle osservazioni e pareri degli Enti  
13. Carta delle previsioni di piano e della rete ecologica comunale Rapporto 1/5.000

**La città in trasformazione**

Il Documento di piano ipotizza una proposta di rete delle aree di trasformazione nella prospettiva di riorganizzare Limbate tramite interventi di valorizzazione, recupero e rilancio urbano da intendersi come nodi d'una strategia complessiva per rivedere il modello policentrico limbatense individuando le seguenti categorie.

- ASR - Ambito strategico di riqualificazione della frattura
- ASR-AP 01... 08 - Ambiti di perequazione diretta legati all'ambito strategico della riqualificazione della frattura (ASR). Acquisizione al demanio comunale di aree strategiche, per un totale di 125.942 mq.
- AS - Ambito strategico dell'innovazione sociale ed economica
- Aree dismesse (ex art. 8 comma 21. e-bis della Lr. 12/2005 s.m.i.)
- Campi di sosta o transito dei nomadi (ex art. 8, c. 2, lett. e - ter della Lr. 12/2005 s.m.i.)

**Gli elementi della Rete ecologica regionale e della Rete ecologica provinciale che concorrono alla struttura della Rete ecologica comunale**

Il primo passo compiuto ha inteso identificare i principali elementi della rete ecologica in quanto l'efficacia e le prescrizioni del Piano paesaggistico regionale lo impongono attraverso la rete ecologica regionale (Rer), oltre a quella della Provincia di Monza e Brianza (Rep), di cui agli Ambiti di interesse provinciale (Aip) e agli elementi locali come il Canale Villoresi, i parchi pubblici locali, i parchi delle ville storiche e gli spazi aperti, alla prima lettura apparentemente residuali e/o interstiziali ma, di fatto, fondamentali e concorrenti al riequilibrio ecologico ambientale dell'intera situazione limbatense

- Parco regionale delle Groane
- Parco naturale delle Groane
- Sito di importanza comunitaria
- Elementi di primo livello della Rete ecologica regionale
- Corridoi ecologici primari della Rete ecologica provinciale
- Corridoi ecologici secondari della Rete ecologica provinciale

**Gli elementi della rete ecologica comunale (tav. 8 del Documento di Piano)**

- Aree di supporto della rete ecologica comunale
- Zone di riqualificazione ecologica

**Ambiti di accessibilità sostenibile**

Tavola 14 del Ptcp della Provincia di Monza e Brianza

- Viabilità urbana ed extraurbana della linea TPL su gomma
- Buffer ambiti di accessibilità della linea TPL su gomma
- Buffer stazioni con interscambio
- Buffer stazioni con interscambio oggetto di attenzione

**Il ruolo della viabilità prevista**

Previsioni viabilistiche locali (Tav. 6. "Carta di classificazione della viabilità e mobilità ciclo - pedonale comunale esistente e prevista" del Documento di piano)

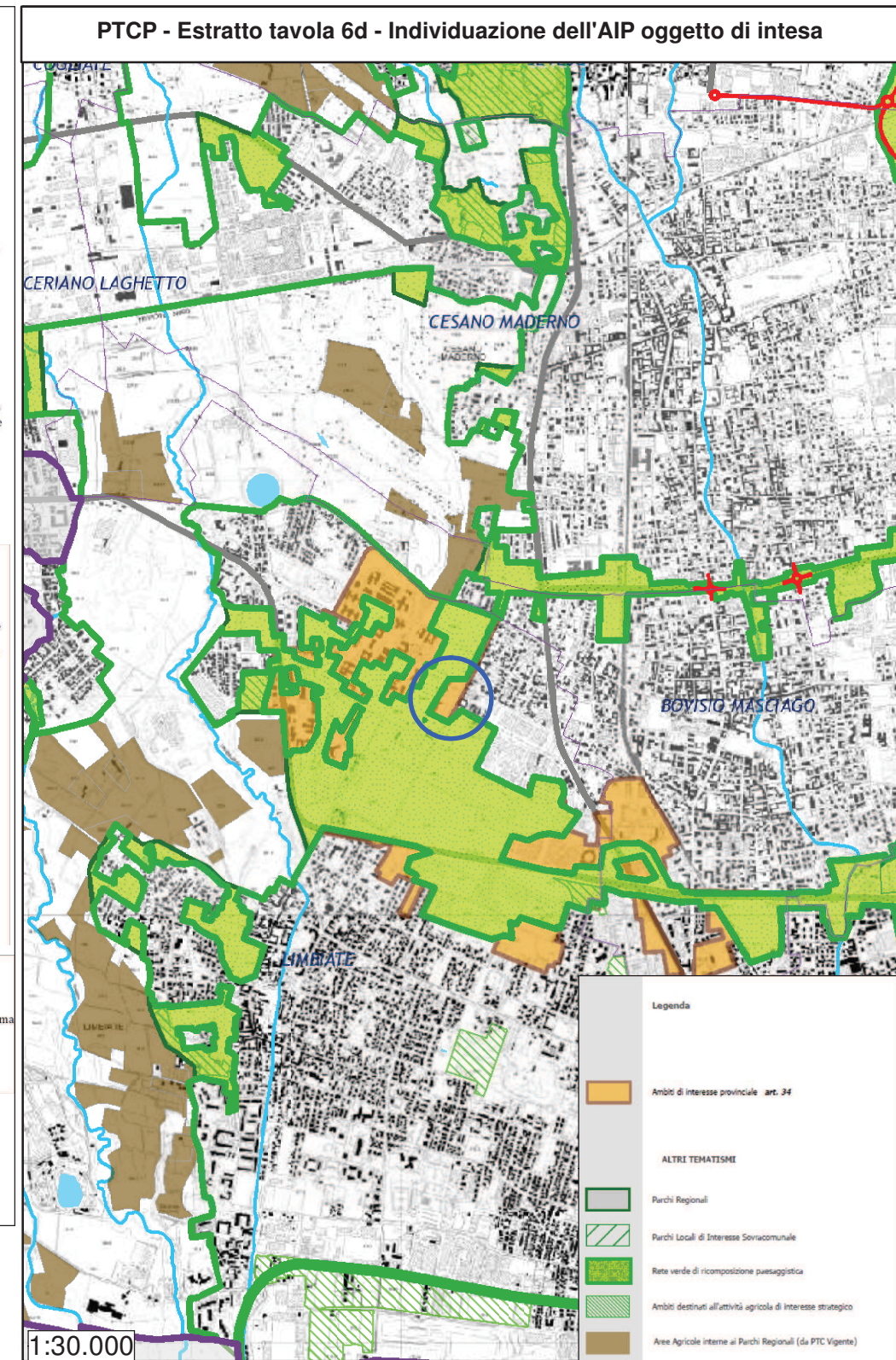

Localizzazione dell'AIP