

Protocollo di intesa istituzionale ai sensi dell'art.34 delle norme del PTCP

Provincia di Monza e della Brianza
Il Direttore del Settore Territorio

Comune di Limbiate
Settore Territorio

TAVOLA 1: Inquadramento dell'AIP (Ambito di Interesse Provinciale)

Scala: varie

Data: Gennaio 2019

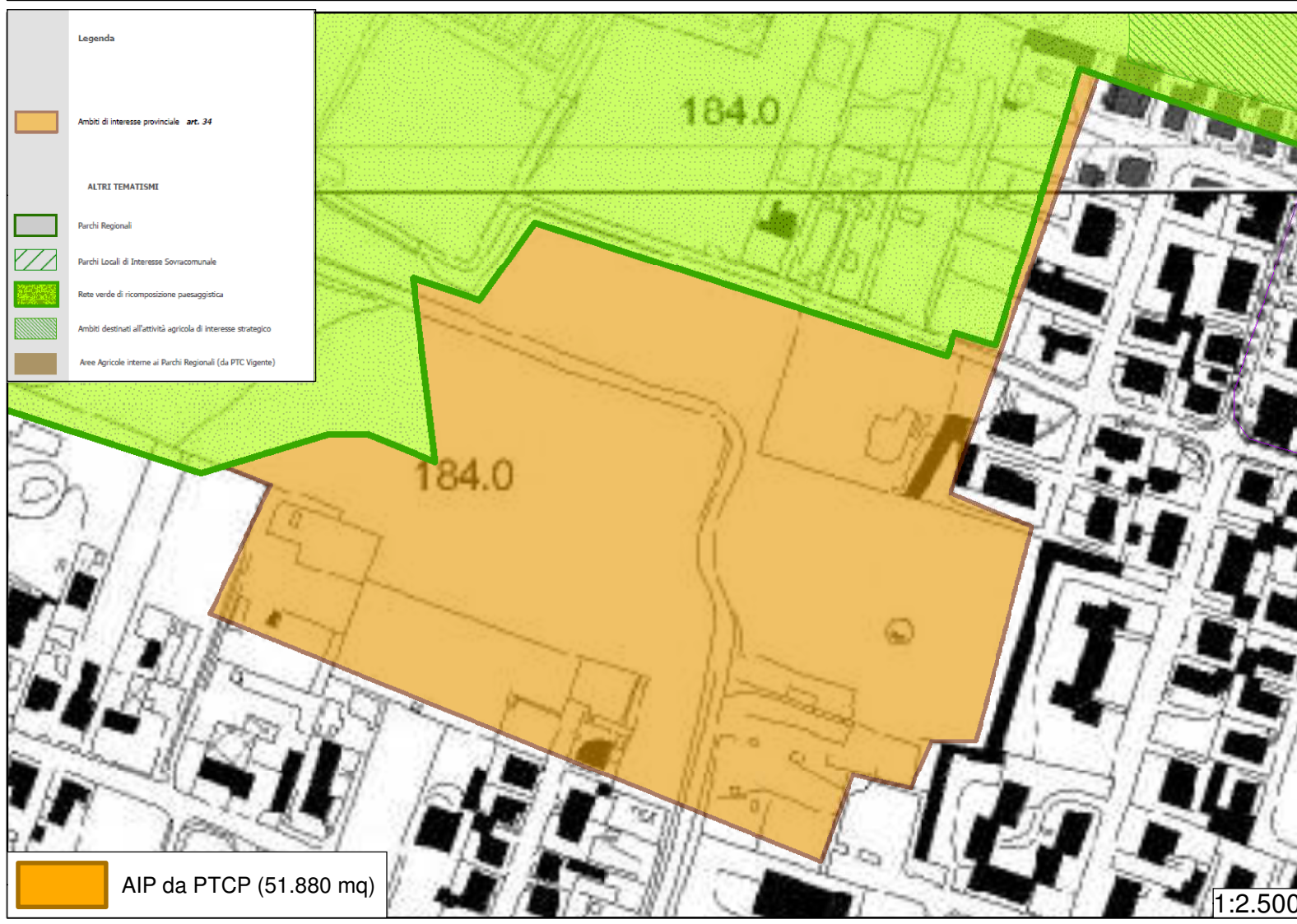
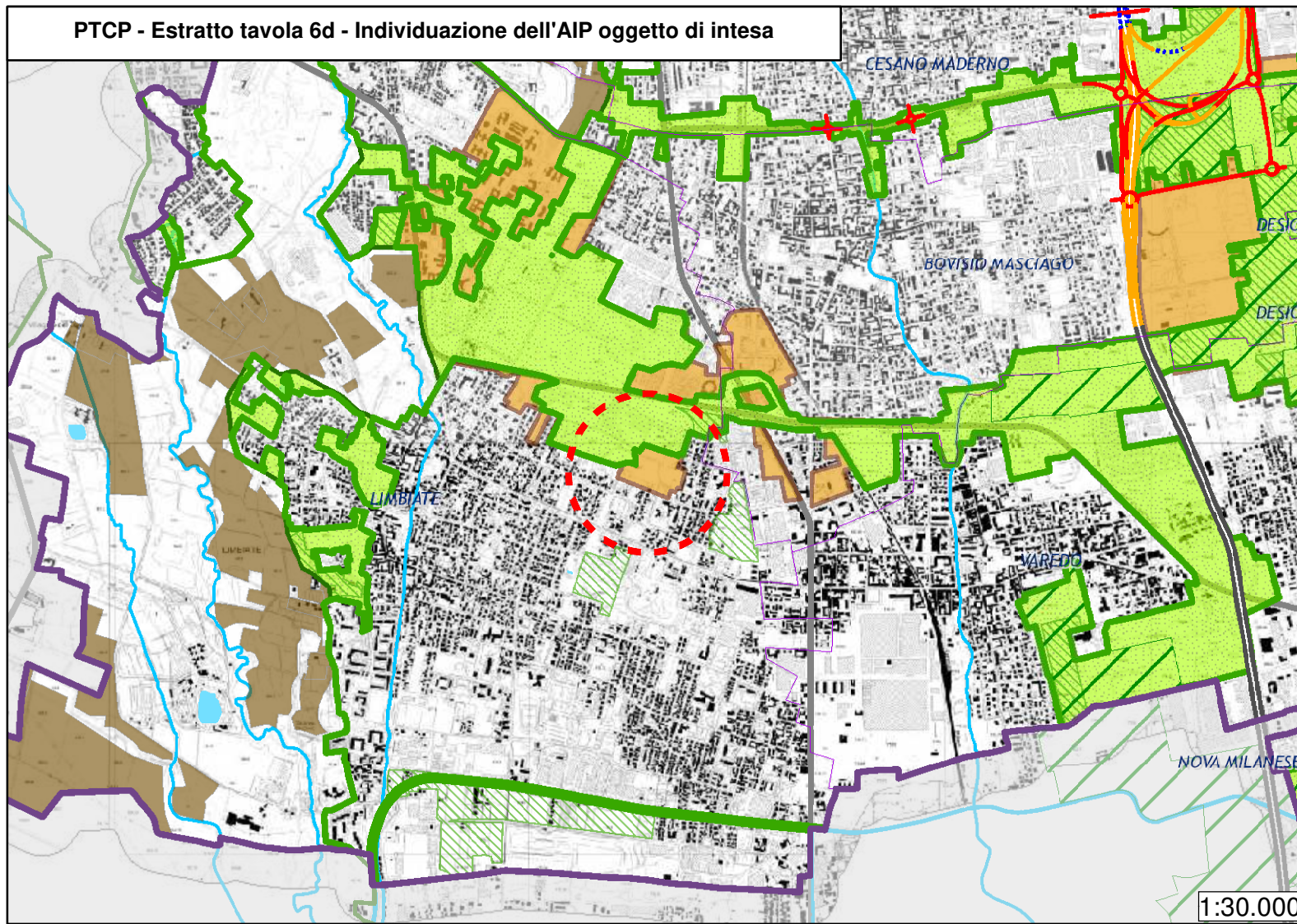

Comune di Limbiate



**Piano delle regole
del Piano di governo del territorio
ex art. 10 della Lr. 12/2005 s.m.i.**
Variante al Piano di Governo del Territorio
Dicembre 2016

Documento modificato a seguito di accoglimento delle contribuzioni alle osservazioni e pareri degli Enti

12. Carta della conformazione del regime dei suoli Rapporto 1/5.000

-  Confine comunale
-  APV - Ambiti di pianificazione vigente
-  NAF - Nucleo di antica formazione

CER - La città esistente da rigenerare

-  CER.1 - Ambiti di potenziamento urbano a bassa densità (art. 25)
-  CER.2 - Ambiti di potenziamento urbano a media densità (art. 26)
-  CER.3 - ex CIMEP (art. 27)
-  CER.4 - Ambiti di ricucitura urbana perequata (art. 28)
-  APC - Ambiti da assoggettarsi a pianificazione convenzionata con destinazione d'uso residenziale
-  APC - Ambiti da assoggettarsi a pianificazione convenzionata con destinazione d'uso terziario

CP - La città che produce

-  CP.1 - Ambiti produttivi consolidati (art. 29)
-  CP.2 - Ambiti prevalentemente produttivi ed artigianali (art. 30)
-  CP.3 - Ambiti prevalentemente commerciali (art. 31)
-  CP.4 - Ambito ricettivo (art. 32)
-  Industria a Rischio di Incidente Rilevante (RIR) (art. 7)

CR - La città da riorganizzare (art. 33)

-  CR - Ambiti disciplinati dal Documento di piano

CS - La città dei servizi pubblici e sussidiari (art. 34)

-  CS - Ambiti o gli immobili disciplinati dal Piano dei servizi

ANT - Aree non soggette a trasformazione urbanistica (art. 35)

-  ANT.1 - Aree di riequilibrio ecologico-ambientale, in prevalenza corrispondenti con gli spazi posti in prossimità con il Parco Regionale delle Groane
-  ANT.2 - Aree che concorrono alla costruzione della rete ecologica comunale, in prevalenza corrispondenti con gli spazi posti in prossimità dei corridoi ecologici regionali e provinciali
-  ANT.3 - Aree di rispetto urbano, in prevalenza corrispondenti con gli spazi non urbanizzati posti in prossimità con il tessuto urbano consolidato

AA - Ambiti agricoli (art. 36)

-  AA.1 - Ambiti agricoli strategici provinciali
-  AA.3 - Ambiti agricoli comunali
-  ATE-Rg - Ambito sottoposto a Piano Cave

Il sistema delle aree protette

-  Parco regionale delle Groane
-  Sito di importanza comunitaria
-  Zone edificate (art. 32 Ptc Parco delle Groane)
-  Zone fornaci (art. 33 Ptc Parco delle Groane)

Gli spazi del rispetto

-  Spazi di rispetto cimiteriale
-  Spazi di rispetto del Villorosi
-  Spazi di rispetto stradali
-  Spazi di rispetto dei pozzi (10 m)
-  Spazi di rispetto dei pozzi (200 m)
-  Delimitazione del centro abitato ai sensi ex art. 4 D.Lgs. 30/04/1992, n. 285

