

Superficie urbanizzata in AIP
 Superficie urbanizzabile in AIP
 1a 1b Ampliamento RSA - 3150 mq
 2 Completamento residenziale - 3100 mq
 3 Parcheggio pubblico - 310 mq

Ambito d'intesa
 AIP in intesa
 Area in Rete Verde

Elementi geomorfologici da PGT (Tav. PR.4.5)
 Orli di terrazzo
 El. di pregio geomorfologico (nдр ambito vallivo Cavetta)

Protocollo di intesa istituzionale ai sensi dell'art.34 delle norme del PTCP

Provincia di Monza e della Brianza
 Il Direttore del Settore Territorio

Comune di Cavenago di Brianza
 Ufficio Tecnico



TAVOLA 3: Superficie urbanizzata allo stato di fatto e superficie urbanizzabile

Scala: varie

Data: Ottobre 2022

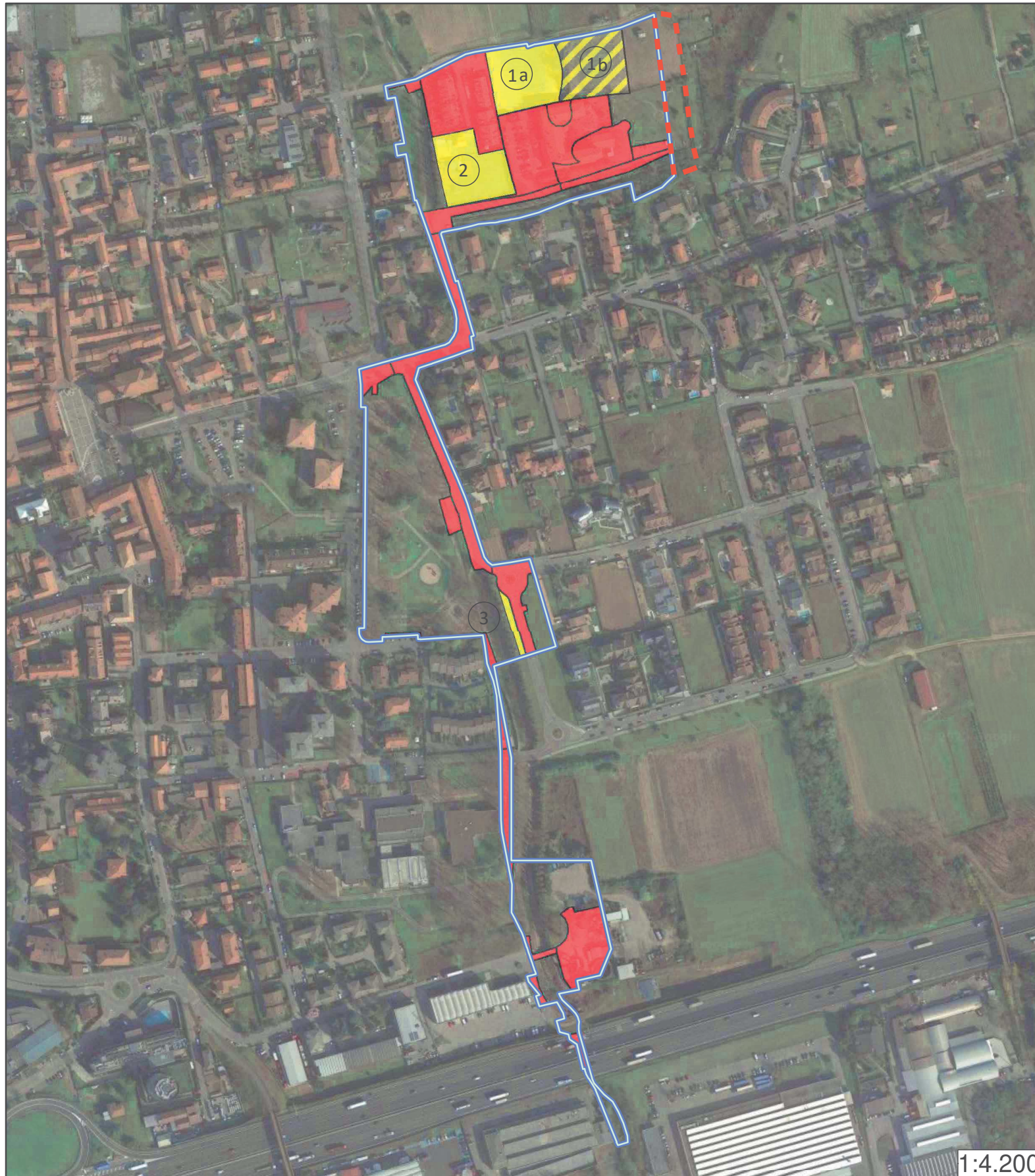
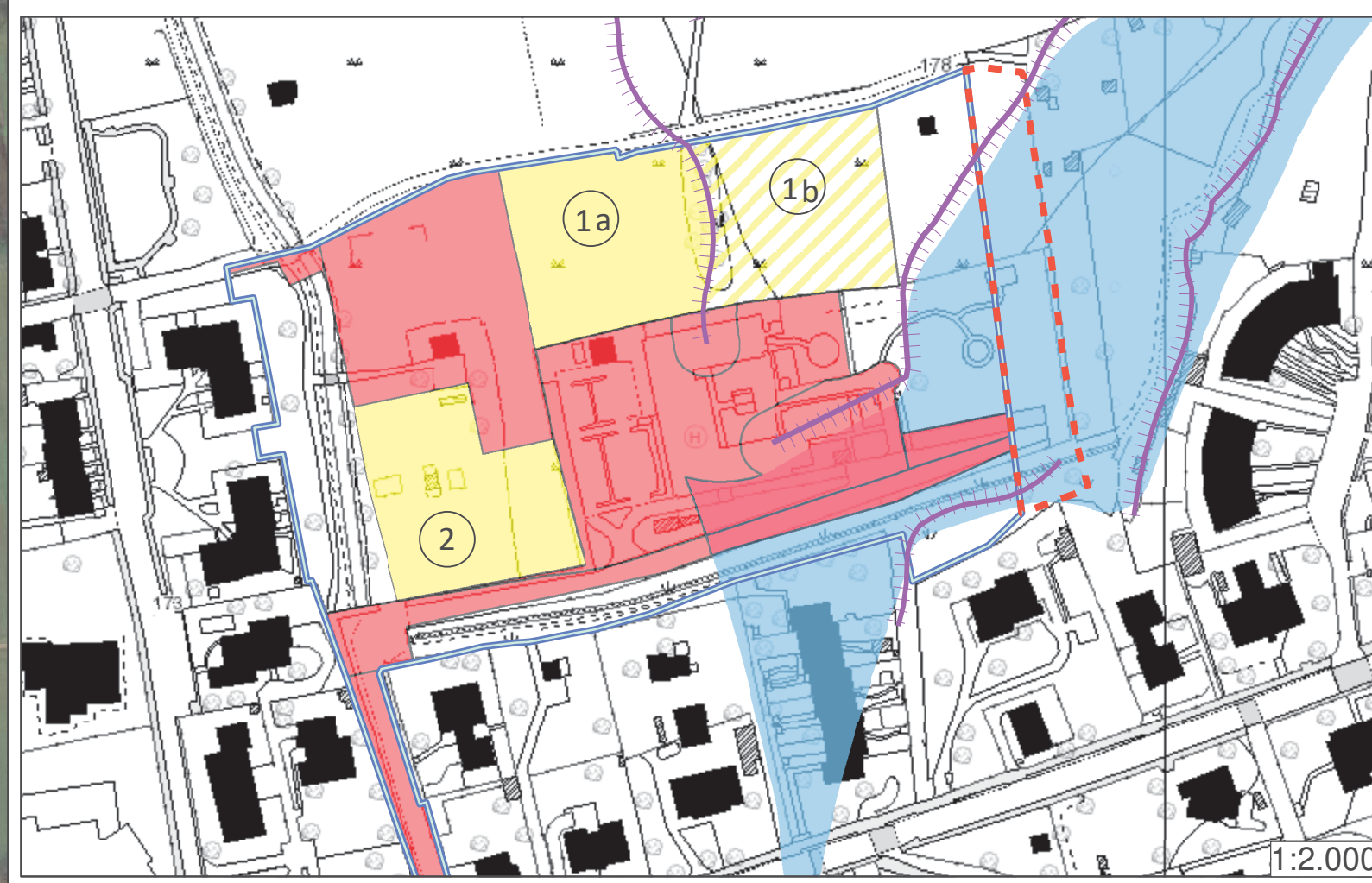

	Verifica della conservazione dello spazio libero in misura prevalente	MQ	%
A	SUPERFICIE AMBITO DI INTESA	67.280	
B	SUPERFICIE AIP	64.800	
C	SUPERFICIE URBANIZZATA ALLO STATO DI FATTO IN AIP	22.530	
D	SUPERFICIE NON URBANIZZATA ALLO STATO DI FATTO IN AIP (=B-C)	42.270	
E	SUPERFICIE URBANIZZABILE PREVISTA IN INTESA	6.560	16%*
F	SUPERFICIE MINIMA DA MANTENERE A SUOLO LIBERO (=D-E)	35.710	84%*

* percentuale rispetto alla superficie non urbanizzata allo stato di fatto