PROVINCIA MONZA BRIANZA

COMUNE DI BESANA IN BRIANZA

Protocollo di intesa istituzionale ai sensi dell'art.34 delle norme del PTCP

Provincia di Monza e della Brianza
Il Direttore del Settore Territorio e Ambiente

Comune di Besana in Brianza
Ufficio Tecnico

TAVOLA 4b: Suolo libero - Progetto per il paesaggio

Scala: varie

Data: Novembre 2022

AIP in intesa

Qualificazione del suolo libero in AIP

- Agricola
- Verde privato
- Verde urbano

Interventi

- Nuovo percorso di mobilità dolce
- Area da deimpermeabilizzare e rinaturalizzare

Altri tematismi

- Ambiti agricoli di interesse strategico da PTCP
- Aree agricole da PGT
- Parco della Valle del Lambro
- Viabilità di interesse paesaggistico da PTCP
- Torrenti
- Creste di morena
- Filare alberato

Percorsi della mobilità dolce

- Percorsi esistenti
- Percorsi esistenti da valorizzare
- Via della Busa - Asse di connessione
- Aree da mantenere libere in AIP
- Proposta estensione Rete Verde (103.200 mq)

Elementi Tav.6a PTCP
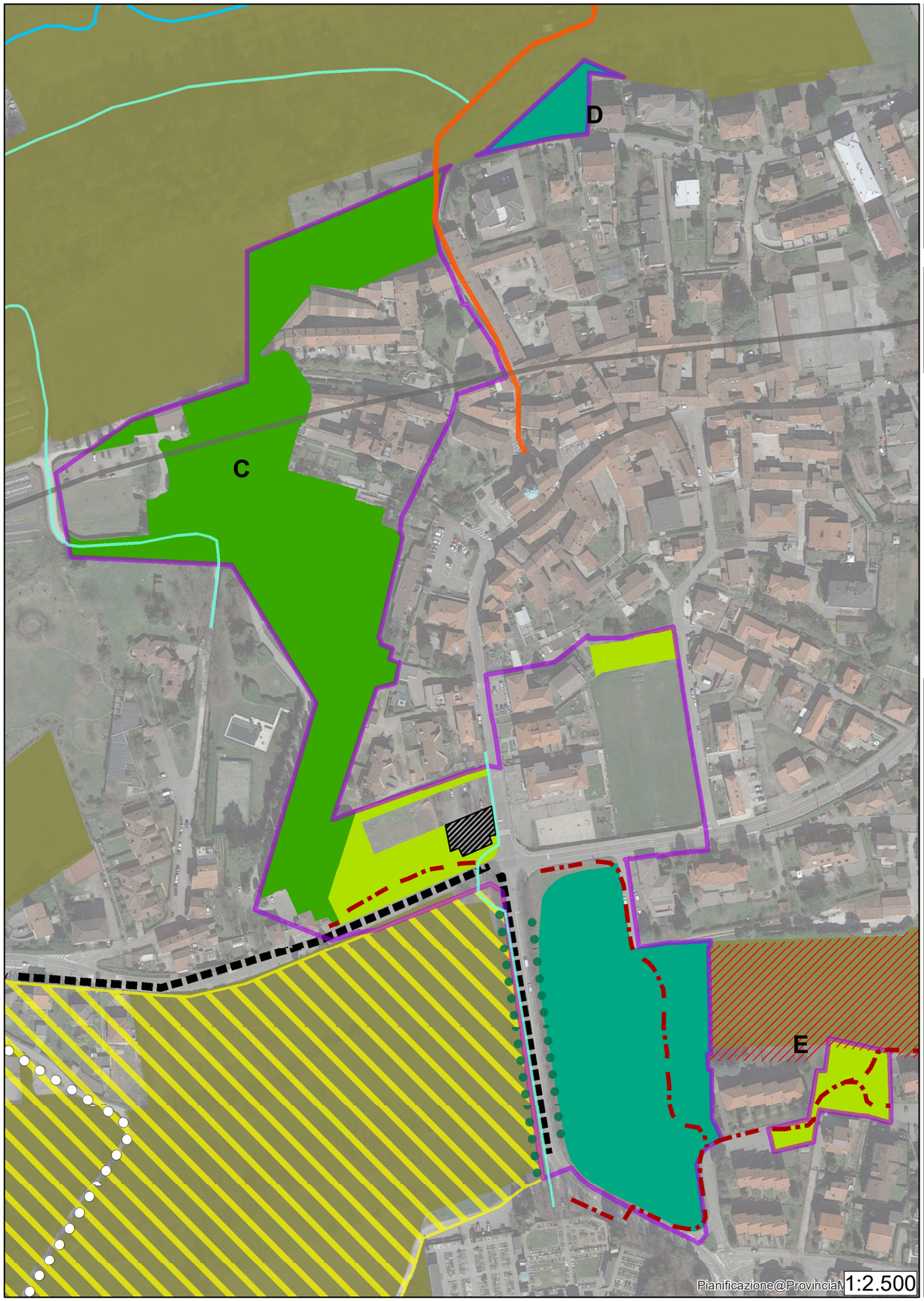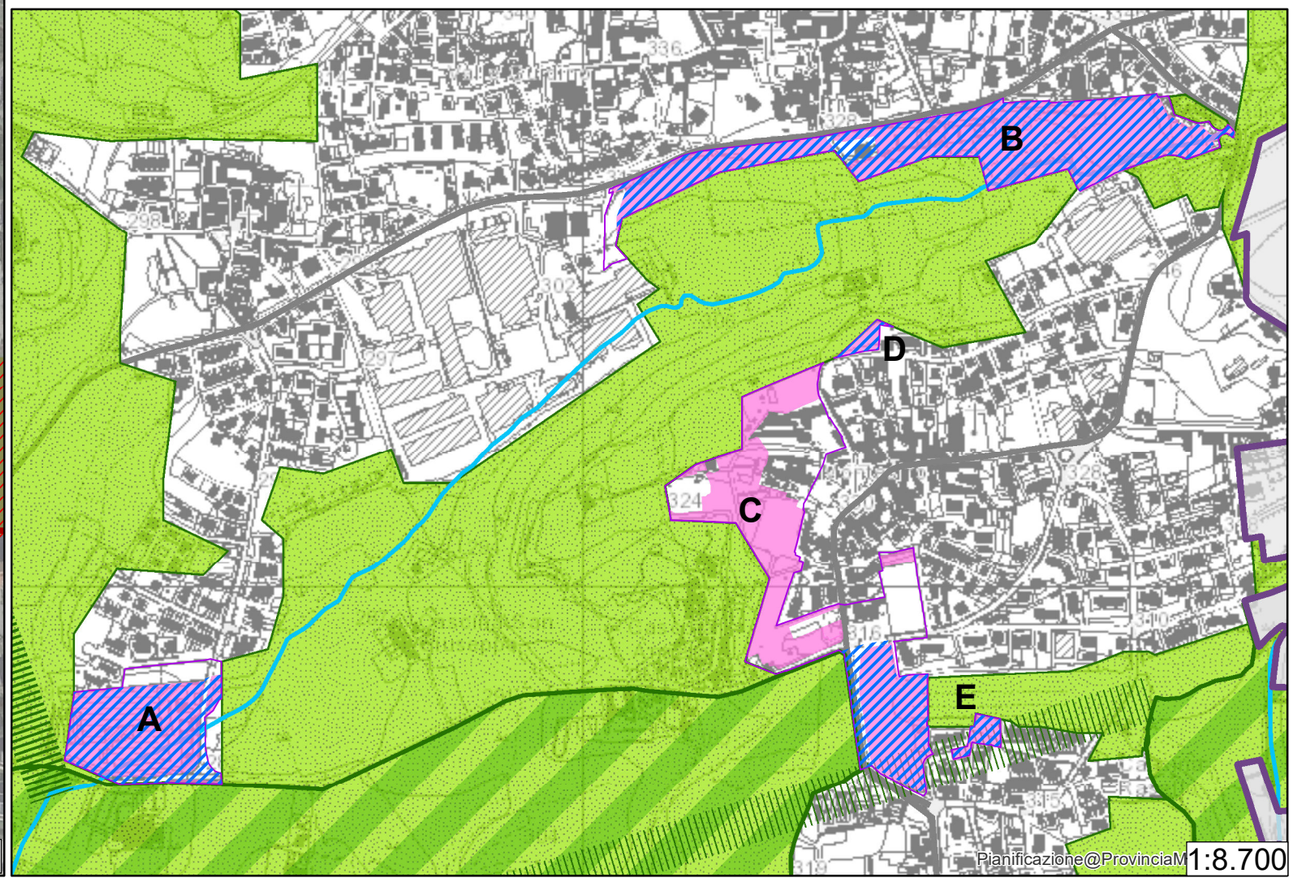
- Rete Verde di ricomposizione paesaggistica art.31
- Rete Verde di ricomposizione paesaggistica nei parchi regionali (LR 86/83)
- Corridoi ecologici secondari