

## COMITATI LOCALI, GRUPPI AMBIENTALISTI, OSSERVATORIO PTCP DI MB CHIEDONO CHE MONZA CONCRETIZZI LA SUA ADESIONE AL PLIS GRUBRIA CON UNA PETIZIONE DA FIRMARE

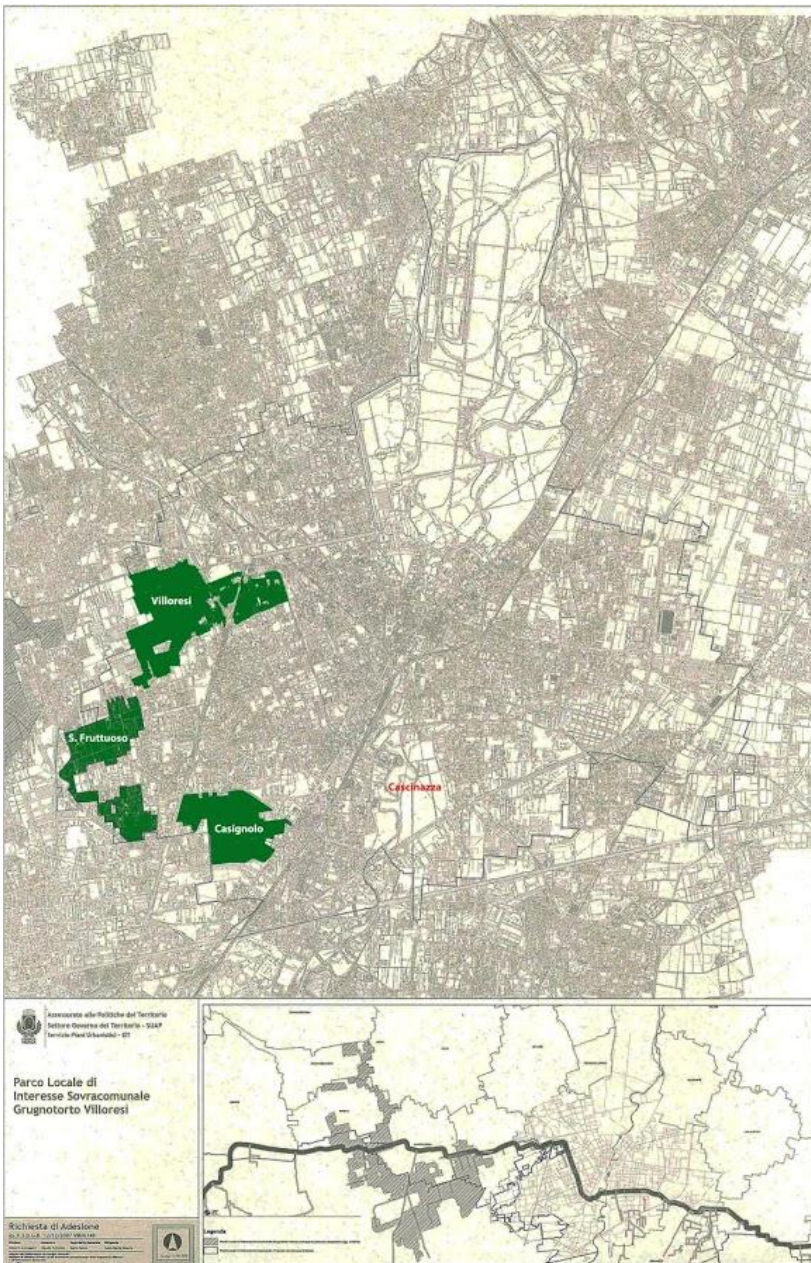

Le aree monzesi da inserire nel Parco GruBria

Il 24-10-2016, Monza, [con la deliberazione n° 77](#) approvata in Consiglio Comunale con 23 favorevoli, 1 contrario e 6 astenuti chiedeva l'entrata nel PLIS del Grugnotorto - Villorosi identificando con apposita cartografia allegata alla delibera, alcune aree libere da aggregare alla superficie del PLIS Grugnotorto - Villorosi. Per Monza veniva anche definita e attribuita la quota annuale di adesione.

La decisione veniva poi avallata dalla [Provincia di MB in data 9 marzo 2017](#).

A distanza di tre anni, il PLIS Grugnotorto-Villorosi si è accorpato con il PLIS Brianza Centrale dando origine al nuovo PLIS GruBria.

Purtroppo, nel frattempo, Monza non ha mai versato al Plis Grugnotorto-Villorosi le quote annuali previste.

Anche il percorso che ha portato alla nascita del GruBria non è stato seguito e ne tantomeno partecipato dall'attuale amministrazione di Monza, e la passata adesione è rimasta

inapplicata e sospesa.

Per questo, i comitati cittadini, i

gruppi e le associazioni ambientaliste della Provincia monzese e del Coordinamento Osservatorio PTCP di MB con un comunicato chiedono che l'amministrazione monzese concretizzi quanto prima l'adesione e la partecipazione nel PLIS GruBria.

Tra i firmatari, sono presenti anche SINISTRA E AMBIENTE e IMPULSI-SOSTENIBILITÀ e SOLIDARIETÀ di Meda che condividono e auspicano un'azione collegiale per inserire le aree monzesi nel GruBria, ricordando inoltre che anche [all'amministrazione medese è stata avanzata una richiesta di aggregazione di superfici libere di Meda Sud e di adesione al Plis](#).

## PERCHE' MONZA

### NON È NEL PARCO LOCALE DI INTERESSE SOVRACOMUNALE (PLIS) GRUBRIA?

Lunedì 3 Febbraio il nuovo PLIS GruBria ha iniziato a muovere i nuovi primi passi.

I comuni consociati e le associazioni presenti sul territorio si sono incontrate per valutare le possibili iniziative da porre in campo. L'obiettivo è quello di rendere partecipi i cittadini per la valorizzazione e la salvaguardia di questo Parco.

Nato nel Maggio del 2019, dall'unione del Parco del Grugnotorto-Villoresi con quello della Brianza Centrale, rappresenta un importante tassello per la salvaguardia dei territori liberi dalla cementificazione, per la realizzazione dei corridoi ecologici e di un sistema verde a nord di Milano.

Dieci i Comuni consorziati (Bovisio Masciago, Cinisello Balsamo, Cusano Milanino, Desio, Lissone, Muggiò, Nova Milanese, Paderno Dugnano, Seregno, Varedo) con 2.063 ettari di terreno vincolato (verde-agricolo) per oltre 350.000 abitanti, sono i numeri del nuovo Parco. A questi numeri mancano quelli di Monza, che non risulta tra i Comuni consorziati. Eppure il 24 ottobre 2016 il Consiglio Comunale di Monza con delibera n. 77 aveva approvato l'adesione al Parco del Grugnotorto-Villoresi con l'inserimento di 218 ettari di aree libere; decisione avallata, il 9 marzo 2017 dal Presidente della Provincia di Monza e Brianza. Ma questa disponibilità da parte del Comune di Monza non è stata resa effettiva nella stipula della convenzione con l'Ente parco.

Incomprensibilmente l'Amministrazione Comunale di Monza dal 2017 non ha mai, né versato al Plis Grugnotorto-Villoresi le quote previste con l'adesione, né condiviso il successivo processo che ha portato alla nascita del nuovo Plis Grubria che raccoglie l'importante eredità ecologica e di protezione delle poche aree libere del nord Milano e della Brianza Centrale.

La delibera di adesione non è però mai stata ritirata anche se, a Febbraio 2018, la Giunta Allevi aveva annunciato di voler uscire dal PLIS Grugnotorto-Villoresi, ente sovracomunale che è peraltro in fase di liquidazione e non appena avrà terminato i lavori, verrà ufficialmente chiuso.

Sembra quasi che il Comune di Monza stia attendendo la chiusura ufficiale del PLIS Grugnotorto-Villoresi, in maniera tale che, questo passaggio formale, eviti alla Giunta in carica lo scomodo e impopolare gesto politico di negare quanto già approvato dal Consiglio comunale, riconsegnando le aree (verdi e agricole) coinvolte ad un futuro incerto. Non si può escludere che potrebbero verificarsi interventi di cementificazione (come il deposito della linea metropolitana M5 previsto nel relativo studio di fattibilità), all'interno della Provincia MB, che è bene ricordarlo, è capoluogo nella triste classifica delle province d'Italia con il più alto indice di consumo di suolo.

**Per tutti i motivi sopra esposti, chiediamo all'Amministrazione comunale di Monza di procedere con tutti gli atti necessari per l'adesione al nuovo PLIS GruBria, con l'aggregazione del territorio libero in precedenza inserito nel Parco del Grugnotorto - Villoresi.**

**Verrebbero così ulteriormente protette le aree verdi e agricole della Boscherona, della parte ovest di San Fruttuoso (due fasce di spazi aperti), e quelle del Casignolo (a sud di viale Campania).**

#### **Il Coordinamento di Associazioni e Comitati di Monza**

Legambiente Circolo di Monza, CCR Gruppo ambiente e territorio,  
Comitato Parco di Monza A. Cederna, Comitato Bastacemento,  
Comitato via Boito-Monteverdi, Comitato via della Blandoria, Comitato Triante,  
Comitato quartiere S. Albino, Comitato quartiere San Donato,  
Comitato quartiere San Carlo e San Giuseppe, Comitato Buon Pastore,  
Comitato Gallarana.

#### **Il Coordinamento ambientalista Osservatorio PTCP di MB**

Comitato ampliamento parco Brianza Centrale,  
Comitato Parco Regionale Groane-Brughiera, Legambiente circolo di Monza,  
Legambiente circolo di Desio, Legambiente circolo di Seregno,  
Legambiente circolo Laura Conti Seveso, Un Parco per Bernareggio, WWF Lombardia,  
WWF Insubria, Associazione Culturale Brianze, Sinistra e Ambiente Meda,  
Impulsi - Sostenibilità e Solidarietà (gruppo promotore adesione di Meda al GruBria).

Monza, 6 marzo 2020



Per rafforzare la richiesta, è stata lanciata anche una petizione on-line.

## Monza deve aderire al Parco Grugnotoro Villorresi e Brianza Centrale (Grubria)

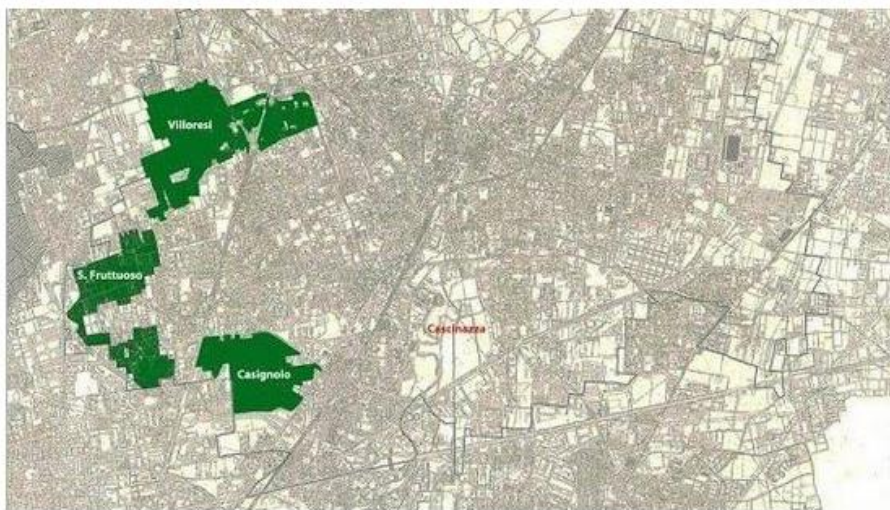

 **Coordinamento ambientalista Osservatorio PTCP di MB** ha lanciato questa petizione e l'ha diretta a **comune di Monza, Sindaco di Monza, Assessore allo Sviluppo del territorio e Urbanistica,**

**Il Comune di Monza deve aderire al Parco Locale di Interesse Sovracomunale del Grugnotorto - Villorresi - Brianza Centrale (GruBria).**

[Clicca qui per firmare](#)

Rassegna stampa

### I Comitati ambientalisti chiedono l'adesione al parco GruBria, nato lo scorso anno **Monza fuori dal Plis, «Così non si protegge il verde»**

**MONZA** (vedi) Un parco di interesse sovracomunale al quale hanno aderito tutti i Comuni interessati dalle aree verdi e libere del territorio. Tutti, tranne Monza. È il rappresentante del Coordinamento di associazioni a «L'Amministrazione non ha mai versato al Plis le quote previste»  
«A febbraio il nuovo Plis (Piano Sociale di interesse sovracomunale) Grubria ha iniziato a muovere i nuovi primi passi - hanno spiegato i rappresentanti del Coordinamento - I comitati cittadini e le associazioni presenti sul territorio si sono incontrate per valutare le possibili iniziative da poter in campo.

Il dibattito è quello di creare percorsi cittadini per la valorizzazione e la salvaguardia di questo Parco».  
Nato nel maggio del 2015, dall'unione del Parco del Grugnotoro-Villorresi con quello della Brianza Centrale, rappresenta, per gli ambientalisti, un importante tassello per la salvaguardia dei territori liberi dalla cementificazione, per la realizzazione dei corridoi ecologici e di un sistema verde a nord di Milano».  
Ad oggi sono 30 i Comuni aderenti (Dossone, Maschago, Castello Balsamo, Cassino Milanese, Desio, Lissone, Muggio, Nova Milanese, Poderno Dugnano, Seregno, Virolo) con 2.063 ettari di terreno viscoso (verde-agricolo) per oltre 300.000 abitanti.

All'appello, però, manca Monza. «Eppure nel 2008, quando era sindaco Roberto Scarnaggi, il Consiglio comunale aveva approvato l'adesione al Parco del Grugnotoro-Villorresi con l'impegno di 210 ettari di aree libere».  
Questa disponibilità da parte del Comune di Monza non è andata senza effetti nella scelta della convenzione con l'Ente parco.  
«L'Amministrazione non ha mai versato al Plis le quote previste, né riveduto il successivo processo che ha portato alla nascita del nuovo Plis-Grubria che raccoglie l'importante eredità ecologica e di pro-

tezione delle poche aree libere del nord Milano e della Brianza Centrale», hanno aggiunto.  
«La delibera di adesione non è però mai stata rinviata archiviata, o sbalzata del 2018, la Giunta Allievi aveva annunciato di voler uscire dal Plis Grugnotoro-Villorresi, ente che è gestito in fase di liquidazione, sembra quasi che il Comune di Monza stia attendendo la chiusura ufficiale del Plis, in maniera tale che, questo passaggio formale, eviti alla giunta in carica il gesto politico di togliere quanto già approvato dal Consiglio comunale, ricorrendo alle aree (verdi e agricole) coinvolte a un futuro incontro».  
I conclusori, «chiediamo all'Amministrazione di procedere con tutti gli atti necessari per l'adesione al nuovo Plis, con l'aggiornamento del territorio libero in precedenza inserito nel Parco del Grugnotoro - Villorresi. Vorremmo così ufficialmente protetta le aree verdi e agricole della Bassolana, della parte nord di San Francesco (due fasce di spazi aperti), e quelle del Casignolo (a sud di viale Compario)».

Il Giornale di Monza 10-9-2023

## Allarme degli ecologisti «Il Comune lascia senza tutela oltre 200 ettari di verde»

### MONZA

**Il Comune** si è dimenticato di mettere sotto tutela metà delle sue grandi aree verdi rimaste in città, tutta la fascia agricola e non edificata a sud-ovest che dalla zona della Boscherona passa per i campi al confine con Muggiò e attorno a San Fruttuoso e arriva a Casignolo, a sud di viale Campania.

**Un insieme** di terreni liberi che complessivamente si estendono per 218 ettari e che dalla fine del 2016 sarebbero dovuti rientrare nel Plis Grugnotorto-Villoresi dopo l'approvazione del Consiglio comunale dell'ingresso di Monza in quel parco sovracomunale della Brianza Est. Ma dal 2017 e con il cambio di amministrazione la Giunta azzurrolegghista non ha mai versato le quote di adesione di Monza al Plis Grugnotorto che nel frattempo si è aggiornato andando verso la chiusura perché ha costituito a maggio 2019, assieme al parco sovracomunale della Brianza Centrale, il nuovo Plis GruBria che da febbraio 2020 è attivo e consorzia 10 Comuni (Bovisio Masciago, Cinisello Balsamo, Cusano Milanino, Desio,

Lissone, Muggiò, Nova Milanese, Paderno Dugnano, Seregno, Varedo) estendendo i vincoli del parco su 2.063 ettari aree verdi e agricole. Della situazione anomala in cui risulta Monza che formalmente ha aderito nel 2016 al Plis Grugnotorto ma poi concretamente non ha dato seguito a quella decisione del Consiglio comunale, sono stati il Coordinamento di associazioni e comitati di Monza e il Coordinamento ambientalista osservatorio Ptcp della Brianza. La Giunta del sindaco Allevi aveva annunciato nel 2018 di voler uscire dal Plis Grugnotorto ma l'adesione non è mai stata ritirata. «**Sembra** quasi - scrivono i coordinamenti - che il Comune stia attendendo la chiusura ufficiale del Plis Grugnotorto, in maniera tale che, questo passaggio formale, eviti alla Giunta in carica lo scomodo e impopolare gesto politico di negare quanto già approvato dal Consiglio comunale, riconsegnando le aree coinvolte a un futuro incerto». Ma per i coordinamenti ambientalisti si può rimediare e lanciano l'appello perché Monza aderisca al nuovo Plis GruBria garantendo quindi la tutela dei 218 ettari verdi a sud-ovest della città.

**Martino Agostoni**